

PRŮKAZ ENERGETICKÉ NÁROČNOSTI BUDOVY

vydaný podle zákona č. 406/2000 Sb., o hospodaření energií, a vyhlášky č. 78/2013 Sb., o energetické náročnosti budov

Ulice, číslo: **Jateční 149**

PSČ, místo: **735 81 Bohumín – Nový Bohumín**

Typ budovy: **Bytový dům**

Plocha obálky budovy: **2425,30 m²**

Objemový faktor tvaru A/V: **0,44 m²/m³**

Celková energeticky vztažná plocha: **1878,80 m²**

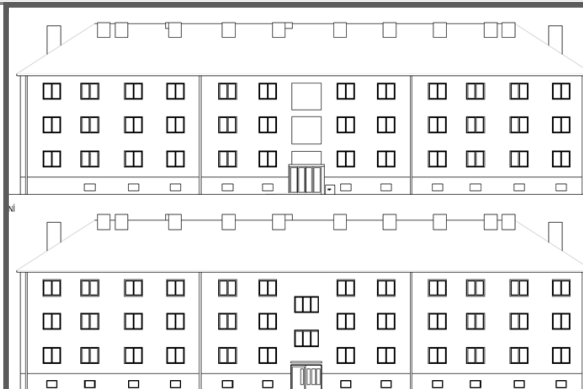

ENERGETICKÁ NÁROČNOST BUDOVY

Celková dodaná energie

(Energie na vstupu do budovy)

Neobnovitelná primární energie

(Vliv provozu budovy na životní prostředí)

Měrné hodnoty kWh/(m²·rok)

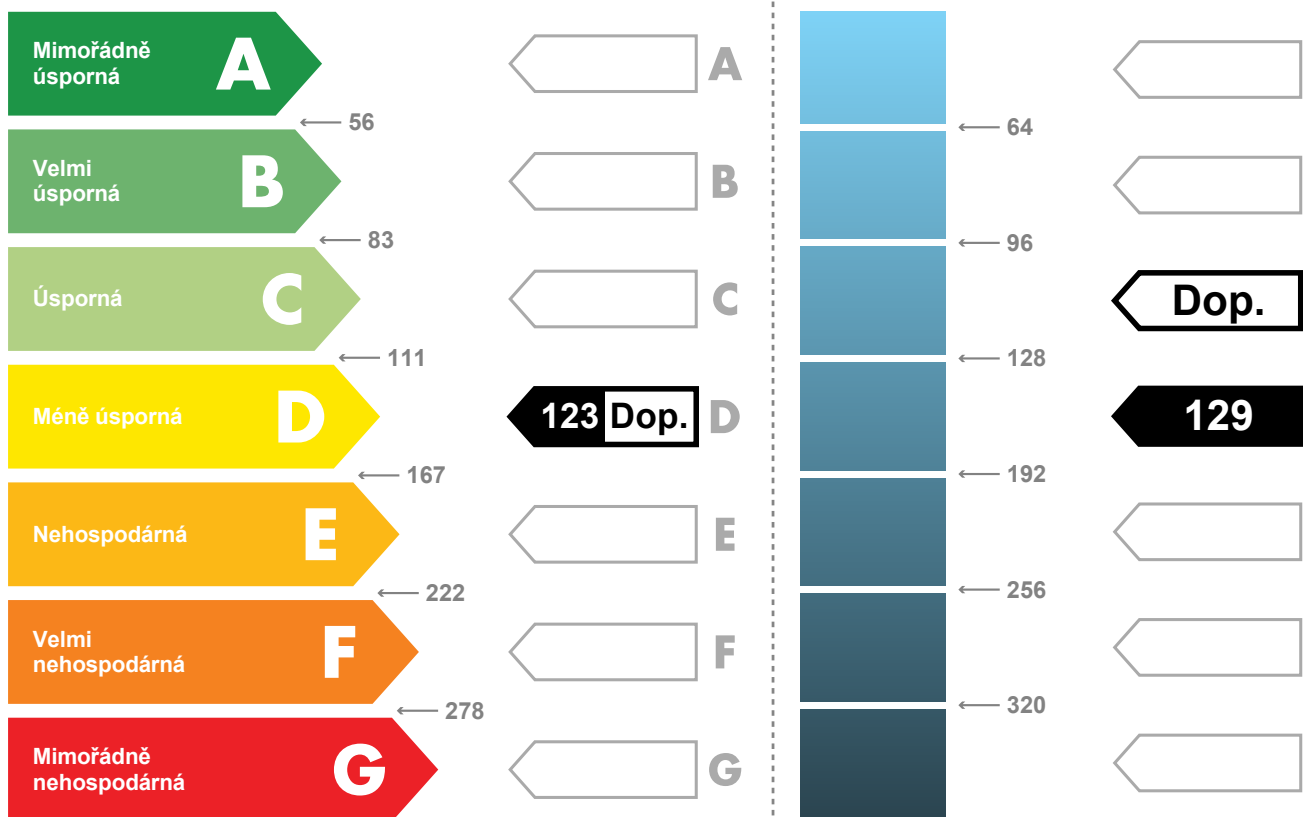

Hodnoty pro celou budovu
MWh/rok

231,7

242,8

DOPORUČENÁ OPATŘENÍ

Opatření pro	Stanovena
Vnější stěny:	<input type="checkbox"/>
Okna a dveře:	<input type="checkbox"/>
Střechu:	<input type="checkbox"/>
Podlahu:	<input checked="" type="checkbox"/>
Vytápění:	<input type="checkbox"/>
Chlazení / klimatizaci:	<input type="checkbox"/>
Větrání:	<input type="checkbox"/>
Přípravu teplé vody:	<input checked="" type="checkbox"/>
Osvětlení:	<input type="checkbox"/>
Jiné:	<input type="checkbox"/>

Popis opatření je v protokolu průkazu a vyhodnocení jejich dopadu na energetickou náročnost je znázorněno šipkou

Doporučení

PODÍL ENERGOONOSITELŮ NA DODANÉ ENERGII

Hodnoty pro celou budovu
MWh/rok

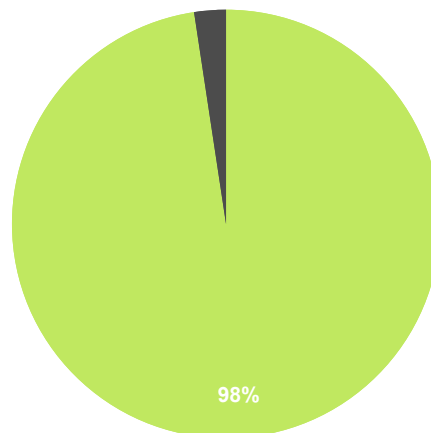

■ CZT do 50% OZE - 226,2
■ Elektřina ze sítě - 5,5

UKAZATELE ENERGETICKÉ NÁROČNOSTI BUDOVY

	Obálka budovy	Vytápění	Chlazení	Větrání	Úprava vlhkosti	Teplá voda	Osvětlení
	U_{em} W/(m ² ·K)	Dílčí dodané energie Měrné hodnoty kWh/(m ² ·rok)					
Mimořádně úsporná							
A							
B	Dop.						
C	0,53					28 Dop.	3 Dop.
D		93 Dop.					
E							
F							
G							
Mimořádně nevhodná							
Hodnoty pro celou budovu MWh/rok		173,9				52,3	5,5

Zpracovatel: Ing.Vlastimil Bobrek

Kontakt: tel. +420 737 953 046

Osvědčení č.: 0142

Vyhotoveno dne: 18.12.2018

Podpis: